



## Championnat R1 Masters & Vétérans 2023

16 et 17 Septembre 2023 NOYON

CD 60 - AAPPMA DE NOYON – TEAM SENSAS NOYON



*Epreuve devant respecter le*

*règlement sportif de la Commission Eau Douce de la FFPS*



# **SPORT PROPRE = SPORT SANS DOPAGE**

## **MOTS D'ACCUEIL**



Au nom des membres du Comité Régional des Hauts de France des Pêches Sportives commission eau douce, c'est avec un réel plaisir que nous vous accueillons sur les berges du canal latéral à l'Oise dans le Noyonnais pour ce championnat R1 HDF Masters – Vétérans 2023.

Nous remercions tout particulièrement le Comité Départemental de l'Oise avec son président Philippe CARPENTIER Ainsi que la Ville de Noyon et de Pont l'Évêque et L'AMICALE DES PECHEURS DE NOYON et le club du TEAM SENSAS NOYON PECHE COMPETITION et son président Pascal DELISLE et son équipe de bénévoles mobilisés sur ces 2 jours et qui nous n'en doutons pas mettront tout en œuvre pour la réussite de cette épreuve.

Nous souhaitons bonne chance à tous les concurrents.

Le Président de la Fédération de Pêche de l'Oise des Milieu Aquatique

Le Président de la Commission eau douce du CR Hauts de France FFPS  
Le Président de L'AAPPMA de Noyon et du Team Sensas Noyon Pêche Compétition

**Pascal DELISLE**

## Infos SITE et SECTEURS

Poissons dominants	Gardons, brèmes, perches, ablettes, Gobies
--------------------	--

	POINTS GPS	Chariot
Secteur MASTERS	Latitude : 49° 33' 53. 56 " N, Longitude : 3° 01' 36. 01" E	NON
Secteur VETERANS	Latitude : 49° 33' 44. 29 " N, Longitude : 3° 00' 02, 70" E	NON

Anguille	Interdite
Brochet	60cms
Sandre	50cms
Truite	25cms

	Profondeur	Vitesse du courant Nul – Lent –Rapide -Violent
Idem 2 secteurs	3 M environ	Moyen à Nul
Secteur B		
Secteur C		

## LES SECTEURS

### Coordonnées GPS Secteur MASTERS Large de Collinet à Noyon

Latitude : 49° 33' 53. 56 " N, Longitude : 3° 01' 36. 01" E

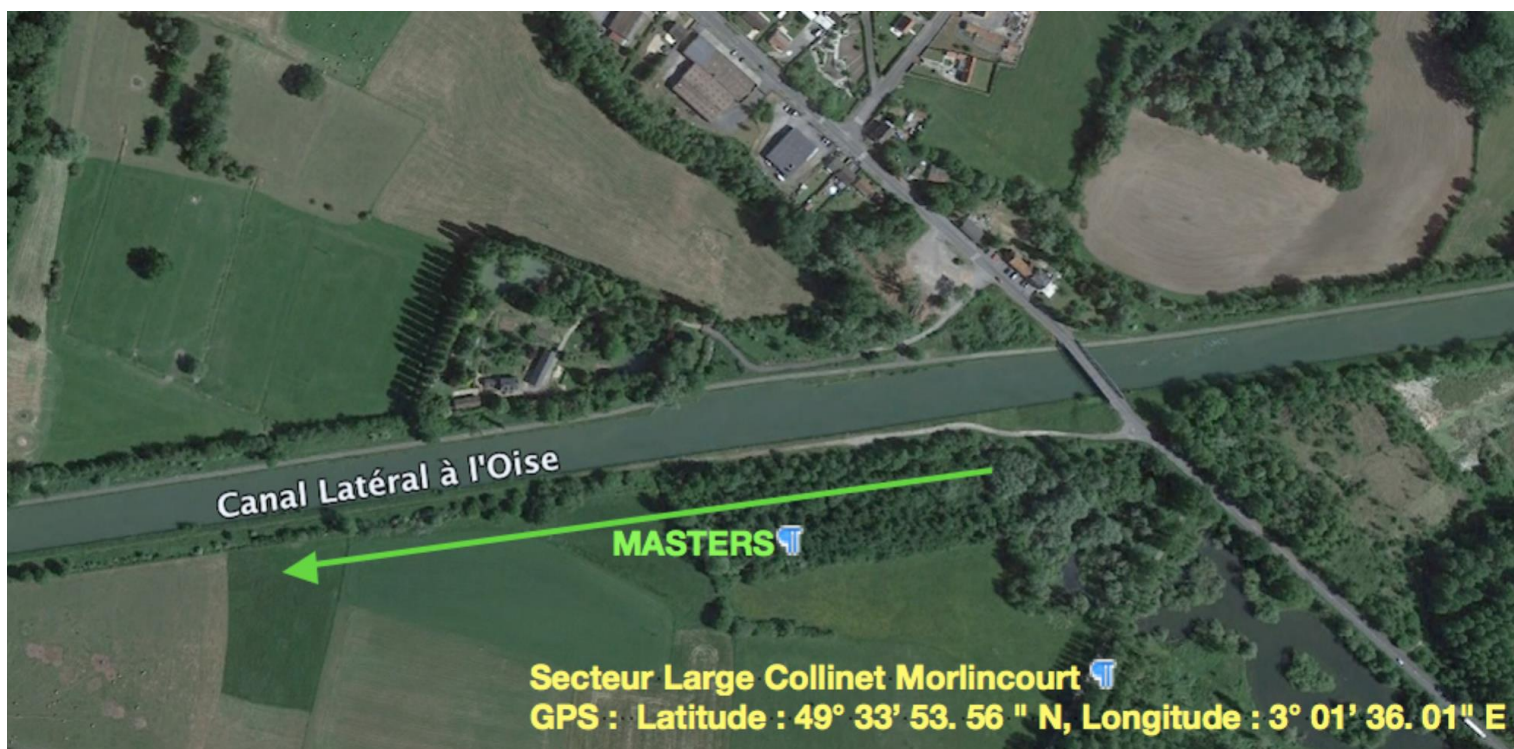

## Coordonnées GPS Secteur Vétérans Large du Pierrot à Sempigny

Latitude : 49° 33' 44. 29 " N, Longitude : 3° 00' 02, 70" E

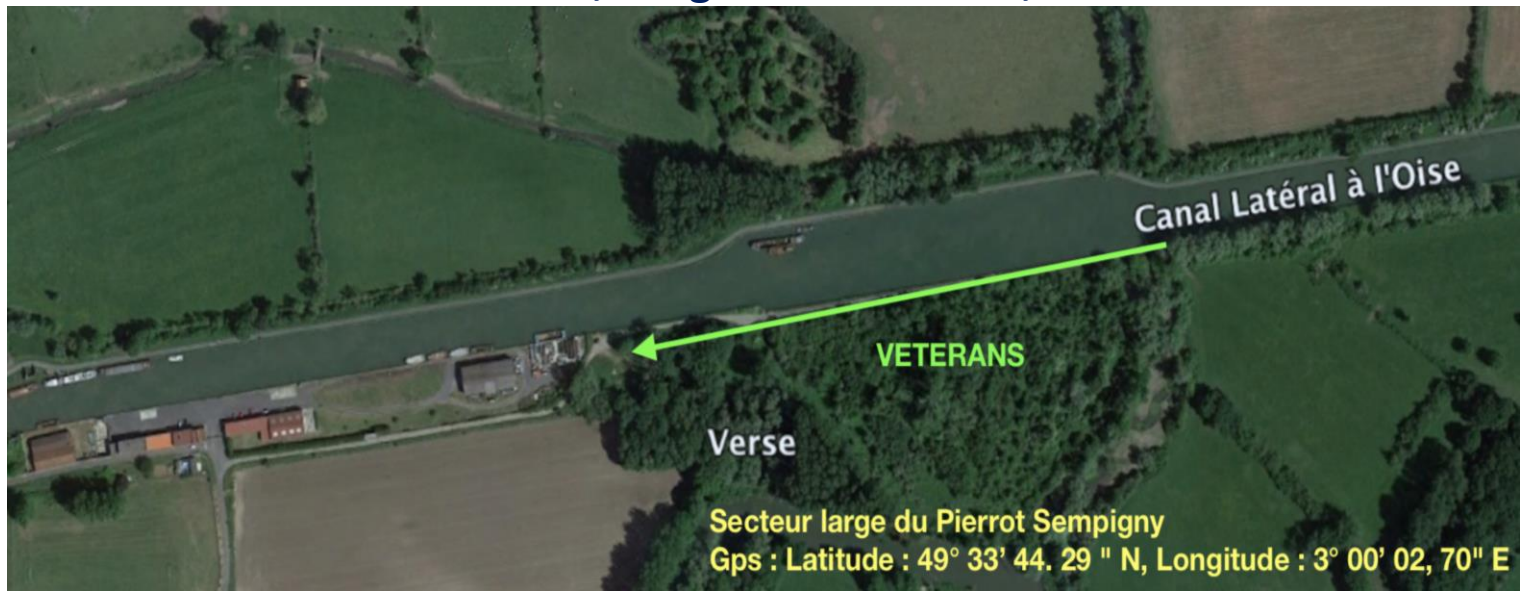

Parcours de remplacement : CANAL NORD CATIGNY

## LIMITATIONS

	Maximum	Particularités
Cannes	11,50 M	Cannes avec Moulinet 8 mètres maxi,
Amorce	15 litres	Mouillée, tamisée, terre comprise
Esches totales	1, ½ litre	<b>TOUTES CONFONDUES</b>
Fouillis	½ litre	
Vers de vase	¼ litre	
Vers de terre	½ litre	Entiers

## HORAIRES

	Manche1	Manche2	Manche3
Rendez-vous	10H00	6H30	
Tirage au sort	11H00	6H45	
Entrée dans les box	12H15	7H00	13H00
Début des contrôles (*)	13H30	7H45	13H50
Amorçage	14H50	8H50	14H50
Début de la manche	15H00	9H00	15H00
5 minutes	17H55	11H55	17H55
Fin de la manche	18H00	12H00	18H00
Palmarès			19H00

(\*) : Les esches doivent être présentées dans des boîtes mesure, sans maintien du couvercle.

Pour la journée en 2 manches, prévoir si possible 1h30 entre la fin de la manche du matin et l'entrée dans les box de la manche de l'après-midi.

## Points de rendez-vous

	Sur place	Autre	Points GPS
Manche1		<u>Maison des Générations Place des Tilleuls 60400 Pont-l'Evêque</u>	
Manche2		<u>Maison des Générations Place des Tilleuls 60400 Pont-l'Evêque</u>	
Manche3	X		
Palmarès		<u>Maison des Générations Place des Tilleuls 60400 Pont-l'Evêque</u>	

## Informations diverses

	Nom	Téléphone	Mail
Responsable des épreuves	DELISLE Pascal	06 14 67 80 92	delisle.p@orange.fr
	LOZAI Dominique	06 15 05 13 12	dominique.lozai@orange.fr
Forfait	DELISLE Pascal	06 14 67 80 92	delisle.p@orange.fr

**POUR LES INSCRIPTIONS DANS LES DEUX CATÉGORIES VOUS LE FAITES AUPRÈS DE VOTRE PRÉSIDENT DE CD DE MÊME QUE LES DESCENDANT DE N2 AVANT LE 8 SEPTEMBRE IMPÉRATIF.**

## Restauration et hébergements et Appâts

**SAMEDI et DIMANCHE MIDI : PANIER REPAS : 7 euros**

Comprenant 1 Sandwich pâté, ou Jambon, ou Saucisson, ou fromage un paquet de chips, et une boisson à choisir (33cl)

Boissons : soit : **COCA, ORANGINA, PERRIER, EAU, BIÈRE**

**Sandwich en supplément : 3,00€**

**Pouvant être ajouté au panier repas pour votre réservation**

**POUR LES SANDWICHS UNIQUEMENT SUR RÉSERVATION LORS DE VOTRE INSCRIPTION**

***Pour vos commandes d'esches et autres Matériels,***

***Merci de faire confiance à nos partenaires.***



**St TELLIER MARTIN**

7 r Chaussée Romaine 02100

St QUENTIN tél 03 23 67 22 69



**CONTACT AQUAPÊCHE**

11 Bd Gambetta 02700 TERGNIER

Tél : 03 23 57 20 09

Courriel : aquapeche.tergnier@orange.fr

**Horaires**

**Lundi : 14-19.00**

**Mardi – Samedi : 8-12 / 13.30-19.00**

**Dimanche : Fermé**



**ATOUT PÊCHE**

**30, RUE DE LA REPUBLIQUE**

**02800 LA-FERE**

**Tél : 03.23.56.20.76**

# HEBERGEMENTS

Nom offre	Type d'offre	Adresse	Code postal	Ville	Civilité	Nom	Email contact
La Cressonnière	Gîte de groupe	La Cressonnière	60400	BUSSY	Madame	CODRON	annie.codron@orange.fr
La Longère	Meublés et Gîtes	14 rue Marcel Poulin	60400	CRISOLLES	Madame	LECOMTE	lemanoirdecrisolles@gmail.com
La Petite Maison	Meublés et Gîtes	1 chemin des Quenotteaux	60400	NOYON	Madame	ROLLAND	rolland.josee@gmail.com
L' Atelier 19	Chambre d'hôtes	173 rue du Point du Jour	60400	VARESNES	Monsieur	DELORMEL	atelier19maisondhotels@sfr.fr
La maison Basse	Meublés et Gîtes	Domaine du bois saint Mard	60170	TRACY-LE-VAL	Monsieur	DE BROISSIA	contact@domaineduboisaintmard.fr
Le château de Quesmy	Chambre d'hôtes	78, rue du chateau	60640	QUESMY	M. et Mme	LOMBARD	jn.lombard@wanadoo.fr
Château de Roberville	Chambre d'hôtes	3 rue Cavan	60150	MACHEMONT	Monsieur	MACIOCIA	
Une chambre à la campagne	Chambre d'hôtes	432 rue principale	60150	CHEVINCOURT	Monsieur	GRONDIN	unechambrealacampagne@orange.fr
Le relais de poste	Chambre d'hôtes	59 rue de Normandie	60400	GRANDRU	M. et Mme	COUPET	flock.coupet@wanadoo.fr
La Marguerite 60	Chambre d'hôtes	275 Grande Rue	60400	BEAURAINS-LES-NOYON	Madame	NYHLEN	lamarguerite60@gmail.com
L'orée du bois	Meublés et Gîtes	272 rue de la grotte	60400	SALENCY	Madame	TROUSSELLE	trousselle.pascal2@wanadoo.fr
La belle hourde	Meublés et Gîtes		60170	CARLEPONT	M. et Mme	DOSSIN	dominiquedossin@hotmail.fr
Gîte de Mme Nancel	Meublés et Gîtes		60138	CHIRY-OURSCAMP	Madame	NANCEL	isabelle.nancel@sfr.fr
Le logis de Vananacurtis	Meublés et Gîtes	1 rue du Jeu d'Arc	60490	VANDELICOURT	M. et Mme	RICHEZ	patriciafrancois.richez@gmail.com
l'école buissonniere	Meublés et Gîtes	206 rue de la Warnelle	60640	GUISCARD	Monsieur	DELBAERE	h.delbaere@orange.fr
La parenthèse	Meublés et Gîtes	33 rue des Câpres	60400	CAISNES	Monsieur	MALINE	alain.maline@gmail.com
Le rimber	Meublés et Gîtes	18 rue de Manancourt	60400	CRISOLLES	Monsieur	MONIOT	le.rimber@hotmail.fr
La barrique	Meublés et Gîtes	26 rue de la Bernardie	60400	VILLE	Madame	COLINET	colinetstra.nathalie@orange.fr
Ferme de Boutavent	Meublés et Gîtes	320 route de Beines	60640	GUISCARD	M. et Mme	DUMONT	dumont.jp@wanadoo.fr
Gîte du bois bonnard	Meublés et Gîtes	982 ferme du bois bonnard	60640	GUISCARD	M. et Mme	GAUCHER	arnaud.gaucher@free.fr
Les Gîtes du Parc Carisiolas	Meublés et Gîtes	RD932 Parc Carisiolas	60400	CRISOLLES	M. et Mme	PARENTE	gpc.infocontact@orange.fr
Auberge Le Bois Doré	Meublés et Gîtes	5, rue de la Ramée	60400	CUTS	Monsieur	PAUMELLE	sarl-le-bois-dore@wanadoo.fr
Le Manoir de Crisolles	Chambre d'hôtes	5 rue de guiscard	60400	CRISOLLES	Madame	LECOMTE	lemanoirdecrisolles@gmail.com
Le Clos des Roses	Meublés et Gîtes	500, rue Principale	60400	PASSEL	Monsieur	POINTEL	michel-pointel@orange.fr
Péniche Beluga	Chambre d'hôtes	chemin du halage (face au 11)	60150	THOUROTTE	M. et Mme	SCHMIDT	
Noviomas I et II	Meublés et Gîtes	59 Rue de Paris	60400	NOYON	Madame	NORMARD	etsnormand60@gmail.com
Chambres de Monsieur Bonnard	Meublés et Gîtes	8 Rue de Mauconseil	60138	CHIRY-OURSCAMP	Monsieur	BONNARD	bonnard.frederic@orange.fr
La ferme du Tao	Gîte de groupe	104 Rue de Guiscard	60640	BEAUGIES-SOUS-BOIS	Monsieur	GAUSSELMANN	contact@la-ferme-du-tao.com
Gîte de la Ronsardière	Meublés et Gîtes	141, ruelle du May	60400	NOYON	Madame	JURICK NELLY	tourisme.noyon@gmail.com
Leur tiot coin tranquille	Meublés et Gîtes	651 Rue de Fréniches	60640	GUISCARD	Monsieur	LOUVET	david.louvet10@icloud.com
La maison picarde	Chambre d'hôtes	Rue d'Orroire	60400	NOYON			
Cosy Green	Meublés et Gîtes	490 Rue Principale	60150	CHEVINCOURT	Madame	LACHAUSSEE	
Hôtel Le Cèdre	Hôtels	8 rue de l'Evêché	60400	NOYON	Monsieur	GAUTIER	reception@hotel-lecedre.com
Hôtel Le Manoir Saint Eloi	Hôtel - restaurant	81 Boulevard Carnot	60400	NOYON	Monsieur	DELIMAUGES	info@manoir-saint-eloi-noyon.fr
Ibis Budget Hôtel	Hôtels	Zone commerciale du Mont Renaud Lieu dit La Haye Juda	60400	NOYON	Madame	DENELLE	H7283@accor.com
Hôtel des 2 vallées	Hôtels	10 avenue du gros grelot	60150	THOUROTTE	Monsieur	FOSSIER	hotel2vallees@gmail.com
Camping le Pré Fleuri	Camping	430 rue Gilbert Pichard	60170	CARLEPONT	Madame	KLISZEWSKI	
Camping Les Araucarias	Camping	870 rue du Général Leclerc	60170	CARLEPONT	Madame	PLEUCHOT	camping-les-araucarias@wanadoo.fr
Camping de la Montagne	Camping	Rue Monconseil	60138	CHIRY-OURSCAMP	Madame	BOUDOT	camping-de-la-montagne@orange.fr
Camping des Etangs	Camping	Rue du maréchal Joffre	60150	MONTMACQ	Monsieur	COEL	michel.coel@wanadoo.fr
Camping Caravanning de l'Etang du moulin d'en bas	Camping	135, rue du Moulin	60400	SALENCY	M. et Mme	GUERTS	stephanie.guerts@free.fr